

PROYECTO SOLAR EL ESTRECHO

Localidad	
Nombre	El Estrecho
Población (2020)	8,000
Máxima demanda (MW, 2020)	307
Distribuidor	Electro Oriente S.A.

Situación antes de Proyecto

La localidad es suministrada utilizando grupos de generación termoeléctrica de ELOR, quien además realiza las actividades de distribución y comercialización eléctrica en dicha localidad.

Proyecto	
Capacidad de la central (MWp)	1 MWp
Capacidad acumulación (MWh)	2 MWh

Otros

El límite térmico ofrecido es:
24,5% los primeros 10 años de operación.
10% en adelante.

Ubicación	
Departamento de Loreto, provincia de Putumayo	

Características del Contrato

Inversionista	Novum Solar
Fecha Firma	Noviembre de 2021
Plazo de Construcción	24 meses
Plazo de suministro	20 años
Naturaleza Contrato	Contrato de Suministro de Electricidad

Derechos y obligaciones

- El Inversionista se obliga a construir la Central Solar
- ELOR se obliga a ceder en usufructo la Planta Existente en favor de El Generador.
- El Inversionista se obliga a suministrar la Energía Generada (y potencia asociada) por la Central Solar y la Planta Existente.
- ELOR recibirá en exclusividad la energía producida por el Generador y pagará por ella oportunamente
- El pago será en función a la tarifa en barra determinada por OSINERGMIN.

Avances del proyecto al mes de noviembre de 2021

Concluido.

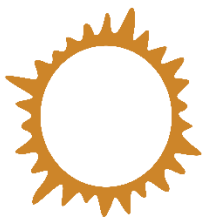

ENERGY
PARTNERS



PANEL FOTOGRÁFICO

Ubicación - Localidad



Foto de la plaza de El Estrecho

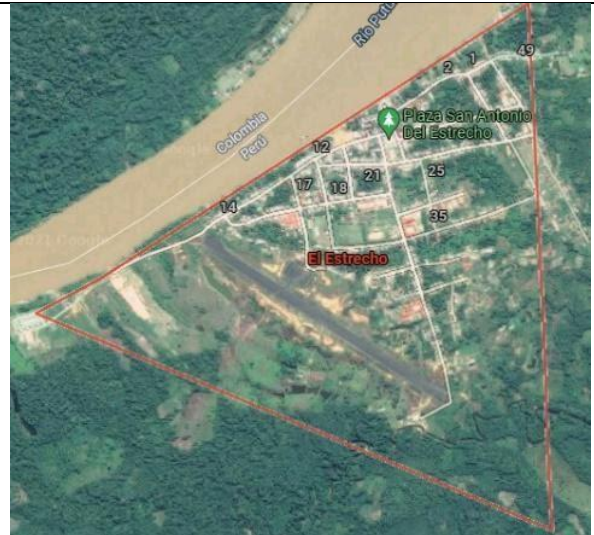

Vista de El Estrecho - Google Earth